



CTB Kort Verblijf uitvoering & planning

Update Interdepartementale
Stuurgroep

5.1.2e

&

5.1.2e

Agenda

1. **Uitgangspunten**
2. **Uitvoeringsvraagstukken**
3. **Openstaande activiteiten**
4. **Planning & Kosten**
5. **Mogelijke uitvoeringsstrategieën**





1. Uitgangspunten CTB voor korte tijd

- Reizigers uit derde landen reizen nu in met een vaccinatiebewijs en/of een negatieve testuitslag
- Voor toegang tot CTB-verplichte bijeenkomsten, culturele evenementen, horeca , etc. moeten ze zich (dagelijks) laten testen om een 24-uurs CTB te verkrijgen
- Een volledig gevaccineerde reiziger kan straks een (tijdelijk) CTB halen dat 10 dagen geldig is
- Benodigd:
 - Negatieve uitslag antigeen test, en;
 - ID bewijs & papieren vaccinatiebewijs
- Authenticiteit documenten wordt geverifieerd, toetsing van de inhoud; geen opslag in CoronaIT (medisch dossier)
- Digitale verstrekking van een QR-code in de app (na ontvangst testbewijs en vaccinatietoets bewijs)
- Tijdelijke voorziening (max. 12 weken)

Agenda

1. **Uitgangspunten**
2. **Uitvoeringsvraagstukken**
3. **Openstaande activiteiten**
4. **Planning & Kosten**
5. **Mogelijke uitvoeringsstrategieën**

1/14/2025 | Voettekst

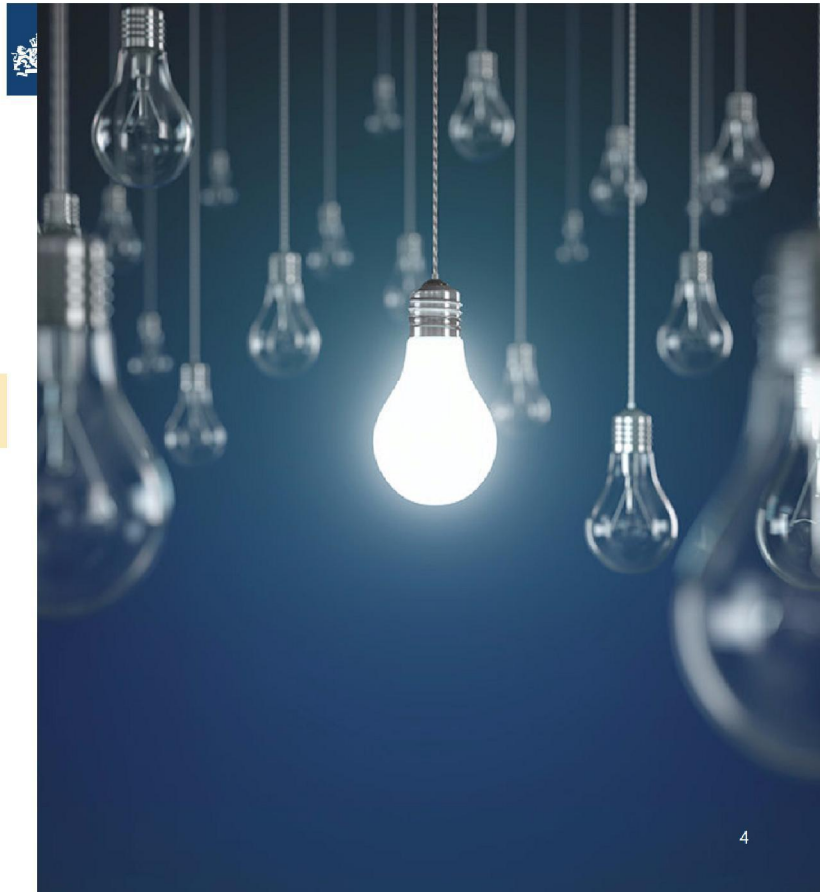



2. Uitvoeringsvraagstukken

- Op 11 oktober is in DO-CTB besloten het *CTB Kort Verblijf* uit te werken
- Na analyse, is er gekozen om een oplossing te ontwikkelen die een Negatief Testresultaat combineert met de beoordeling van het derdelands Vaccinatiebewijs. De volgende stappen kunnen in willekeurige volgorde afgelegd worden:
 - (1) De verplichting om een Testbewijs in te laden in CoronaCheck (via Testen voor Toegang)
 - (2) Een beoordeling van het derdelands vaccinatiebewijs door een op te zetten VWS balie
- TRM proces is direct in gang gezet, maar heeft vertraging opgelopen omdat de TRM wijziging (en bijbehorende AP check) mede afhangt van de keuzes in de uitvoering
- De keuzes in de uitvoering stuit op 4 verschillende complexe vraagstukken:

1	2	3	4
Technische Haalbaarheid	Operationele Haalbaarheid	Fraude risico	Mogelijk 2G Beleid



Technische Haalbaarheid

1	2	3	4
Technische Haalbaarheid	Operationele Haalbaarheid	Fraude risico	Mogelijk 2G Beleid

- Benodigde aanpassingen CoronaCheck om CTB Kort Verblijf mogelijk te maken
- Nog te bouwen invoerportaal voor de VWS balie om gegevens te verwerken en ophaalcode uit te geven
- Andere onderwerpen krijgen meer prioriteit, zoals: benodigde aanpassingen voor 2G en verlenging herstelbewijzen

VWS Balie	Testbewijs via Testen voor Toegang	Koppeling in CoronaCheck
Balie checkt of de toerist alle benodigde documentatie bij zich heeft 	Toerist maakt afspraak met Testlocatie die aangesloten is op CoronaCheck 	Toerist voert ophaalcode in CTB Kort Verblijf
Medewerker beoordeelt het Vaccinatiebewijs 	Toerist gaat naar de gekozen Testlocatie en laat zich testen 	Toerist heeft Testbewijs gemaakt in CoronaCheck
Medewerker voert benodigde gegevens in VWS portaal 	Testlocatie stuurt Testresultaat via Bestaande SON infrastructuur 	CoronaCheck koppelt CTB Kort Verblijf en Testbewijs 
Toerist ontvangt ophaalcode en maakt CTB Kort verblijf aan in CoronaCheck 	Toerist maakt Testbewijs aan in CoronaCheck app 	Indien beide aanwezig, heeft Toerist geldig CTB Kort Verblijf voor 10 dagen 



Operationele Haalbaarheid

1	2	3	4
Technische Haalbaarheid	Operationele Haalbaarheid	Fraude risico	Mogelijk 2G Beleid

- Schatting van het aantal reizigers naar 2000-2500/ dag (75.000/ mnd.)
- Schatting van nodige bemensing voor de VWS balie staat op 100 FTE (totaal som meerdere locaties)
- De balies vereisen locaties van 250-500m2 (20 loketten/ backoffice/ wachtruimte), IT- en andere faciliteiten

GGD	SON	VWS ism andere departementen
<p>(Geen) Optie</p> <ul style="list-style-type: none"> • Locatie Schiphol van de GGD Kennermerland is niet meer beschikbaar ivm extra Testen en Booster prikken • VWS kan een door GGD gehuurde parkeerplaats op Schiphol gebruiken, maar dan pendelbussen nodig • GGD'en Amsterdam (en Rotterdam) overwegen nog (19/11 uitsluitel) 	<p>Geen Optie</p> <ul style="list-style-type: none"> • Niet mogelijk om op rechtmatige basis VWS balies te plaatsen op de locatie van een gekozen testaanbieder • SON kan testaanbieders uitnodigen om naast een VWS balie een teststraat op te zetten 	<p>Enige Optie</p> <ul style="list-style-type: none"> • Op zoek naar mogelijke locaties voor VWS Balies: Amsterdam, Rotterdam, Utrecht en/of Schiphol. <i>Kan niet rechtmatig (VWS), past niet in mantelcontract</i> • Benodigd personeel inhuren via de bestaande mantelcontracten (IFAR). <i>Kan waarschijnlijk wel rechtmatig</i>



Fraude Risico & mogelijk 2G beleid

1	2	3	4
Technische Haalbaarheid	Operationele Haalbaarheid	Fraude risico	Mogelijk 2G Beleid

- Derdelands vaccinatiebewijzen zijn lastig te verifiëren op echtheid, geldigheid en juistheid
- De beoordeling van deze vaccinatiebewijzen dient robuust genoeg te zijn om het fraude risico te verkleinen
- Er is geen opslag van medische gegevens, waardoor de beoordeling aan de VWS balie niet herleidbaar is

1	2	3	4
Technische Haalbaarheid	Operationele Haalbaarheid	Fraude risico	Mogelijk 2G Beleid

- Vanwege de combinatie van test en vaccinatietoets, past het CTB voor korte tijd binnen 2G
- De test vormt een voorwaarde voor de versnelde toetsing van het vaccinatiebewijs
- Waarna de 10 dagen geldigheidsduur van het CTB voor korte tijd begint

Agenda

1. **Uitgangspunten**
2. **Uitvoeringsvraagstukken**
3. **Openstaande activiteiten**
4. **Planning & Kosten**
5. **Mogelijke uitvoeringsstrategieën**

1/14/2025 | Voettekst





3.1 Juridisch: Wijziging Tijdelijke regeling maatregelen (Trm)

- Eerdere versie wijziging goedgekeurd door Autoriteit Persoonsgegevens
- Aanpassing vanwege elektronische koppeling testbewijs en uitslag vaccinatiebewijs toets (in willekeurige volgorde), geen nieuwe gang AP vereist
- Eventuele aanpassing n.a.v. privacy & security toets op later moment inbouwen (indien mogelijk voor operationele start)
- **Planning** (indien toegeleiding komende week):
 - 23/11: Besluit MCC (ophalen gevoelen)
Nahang EK en TK
DPIA privacy & security
 - 30/11: Einde nahang
 - 18/12: Inwerkingtreding
 - 20/12: Operationele start (parallel aan CTB wijzigingen)



3.2 Techniek: Technische aanpassingen

- Technische aanpassingen *gedeprioritiseerd*
- Benodigde aanpassingen CoronaCheck om CTB voor Kort Verblijf mogelijk te maken
- Nog te bouwen invoerportaal voor de VWS balie om gegevens te verwerken en ophaalcode uit te geven
- Eventueel in te bouwen (a.d.h.v. DPIA): toets Brp-register (incl. aanvraag BZK)
- **Planning:** 4-5 weken of sneller afhankelijk van prioritisering



3.3 a) Operatie: Organisatie baliefunctie in samenwerking GGD

- **Route 1:** Gezamenlijke uitvoering van de baliefunctie (opdracht aan GGD vereist)
 - **Optie 1:** Gezamenlijk optreden met GGD Amsterdam
 - Locatie (gezamenlijke huisvesting)
 - Faciliteiten (balies/ loketten, IT, voorzieningen medewerkers)
 - Personeel (gezamenlijk aantrekken)
 - **Optie 2:** GGD Amsterdam levert alleen locatie en faciliteiten
 - GGD biedt locatie + faciliteiten (opdracht aan GGD vereist)
 - Personeel ((Lijkt) rechtmatig: IFAR + RBO)
 - Projectleider
 - Dagcoördinatoren (6 FTE), Baliemedewerkers (ca. 80 FTE), Host(ess) (ca. 12 FTE)
 - Beveiliging (ca. 12 FTE) + Bpr functionaris
- **NB. De antigeentest kan bij ieder van de 400+ SON-testaanbieders worden afgenomen.**



3.3 b) Operatie: Organisatie Baliefunctie zelfstandig door VWS

- **Route 2: VWS organiseert baliefunctie zelfstandig**
 - **Locatie (250-500 m2) (onrechtmatig):**
 1. Opzetten paviljoen Schiphol tegenover hoofdingang (P1/ P6) – check lenW
 2. Opzetten paviljoen Schiphol P4 naast GGD test/ vaccinatielocatie – check lenW
 3. Nog te vinden locatie in Amsterdam (RAI/ Zuidas/ Sloterdijk)
 4. Extra locaties Rotterdam, Utrecht
 - **Vervoer:**
 - Pendelbus vervoer nodig bij locatie 2 (Schiphol P4)
 - **Faciliteiten (onrechtmatig):**
 - 20-30 loketten/ balies per locatie (Rotterdam/ Utrecht kleinschaliger)
 - IT + printers
 - Voorzieningen medewerkers
 - **Personeel ((Lijkt) rechtmatig: IFAR + RBO)**
 - Projectleider
 - Dagcoördinatoren (6 FTE), Baliemedewerkers (ca. 80 FTE), Host(ess) (ca. 12 FTE)
 - Beveiliging (ca. 12 FTE) + Bpr functionaris



3.4 Implementatie: Processen, communicatie en trainingen

Uit te voeren:

- Aanpassen draaiboek DLVB/ ervaringen GGD Schiphol/ Beeldbank
- Training personeel balie
- Aanpassen communicatie reizigers www.government.nl en KCC Buitenlandse Zaken
 - Betere vindbaarheid informatie CTB voor reizigers derde landen
 - Inrichten afsprakenportaal
 - Informatie over vereisten vaccinatiebewijs

Agenda

1. **Uitgangspunten**
2. **Uitvoeringsvraagstukken**
3. **Openstaande activiteiten**
4. **Planning & Kosten**
5. **Mogelijke uitvoeringsstrategieën**

1/14/2025 | Voettekst





Overall planning

Uitvoering Planning	Wijziging Trm/ besluitvorming	Technische aanpassingen	Locatie & faciliteiten	Personeel	Processen & Communicatie
Week 15 -19 November	19/11 Aanpassingen Trm verwerken		19/11 Besluit route (met/ zonder GGD)	16/11 Request for Info	
Week 22-25 November	23/11 Bijpraten DOC DPIA + Trm aanpassing 25/11 Bijpraten ACC	24/11 Opstarten technische aanpassingen	25/11 Keuze locatie 26/11 Opdrachtverlening	22/11 Inhuur Projectleider 22/11 Uitvraag personeel	22/11 Draaiboek opstellen Afstemming BZ
Week 29 november – 03 december	30/11 Trm → DOC 02/12 ACC 03/12 MR/ MCC	30/11 Start ontwikkelen invoerportaal	29/11 Opdrachtverlening opzet faciliteiten	29/11 Start selectie medewerkers Inhuur beveiliging	29/11-03/12 Afstemming interdepartementaal
Week 06-10 December	11/12 Einde nahang	10/12 Start inrichten afsprakenportaal	06/12 Start opzetten faciliteiten 10/12 Start inrichten faciliteiten	06/12 Selectie medewerkers afgerond	10/12 Script KCC aangepast
Week 13-17 December	13/12 Inwerkingtreding	15-17 Testen CoronaCheck Invoerportaal Afsprakenportaal 19/12 Aanpassingen afgerond	15/12 Faciliteiten opgezet Start testen: - Facilitair - Logistiek/ flow - IT 19/12 Testen afgerond	13/12 Start trainingen - Dagcoördinator - Baliepersoneel - Hosts 17/12 Inroosteren	13/12 Website aanp. Training KCC + Q&A Info sectoren + postennetwerk 18/12 Mediaplan
Week 20-24 December		20/12 Monitoring en ondersteuning	20/12 Operationeel; Ontvangst eerste reizigers	20/12 Start werkzaamheden	20/12 Government.nl aangepast Afsprakenportaal live



4.2 Kosten (schatting)

Kosten	Locatie	Schiphol	Amsterdam	Rotterdam	Utrecht	Totaal
Aantal reizigers per week (schatting)						
Opstartkosten (eenmalig)						
	Opzetten paviljoen					
	Inrichten balies (meubilair, IT, faciliteiten)					
Kosten locatie per week						
Huur locatie in m2						
Huur locatie (€ 350/ m2/jaar)						
Personeel totaal						
Beveiliging dag 07h00-21h00 + nachtbeveiliging						
Uurtarief beveiliging						
Aantal uur (7 dagen x 14 uur x 4 beveiligers)						
Kosten baliemedewerker (o.b.v. 7 min./ reiziger) – schaal 8				5.1.2b		
Uurtarief baliemedewerker						
Aantal uren/ week (o.b.v. 7 min/ reiziger)						
Kosten host(ess) (7 dagen x 14 uur x 4 host(ess)) – schaal 7						
Uurtarief host(ess)						
Aantal uren/ week						
Kosten dagcoördinator (7 dagen x 14 uur x 2 dagcoördinatoren) – schaal 9						
Uurtarief dagcoördinator						
Aantal uren/ week						
Totaal kosten per week		€ 86.394	€ 86.394	€ 56.678	€ 56.678	€ 286.145
Totaal 12 weken		€1.111.732	€ 1.061.732	€ 695.136	€ 695.136	€ 3.563.738

Agenda

1. **Uitgangspunten**
2. **Uitvoeringsvraagstukken**
3. **Openstaande activiteiten**
4. **Planning & Kosten**
5. **Mogelijke uitvoeringsstrategieën**





5. Te kiezen opties in uitvoeringsstrategie

1 Samenwerking GGD & VWS	2 VWS alles zelfstandig	3 Samenwerking VWS en I&W
<p>GGD</p> <ul style="list-style-type: none"> • Levert locatie en faciliteiten • Levert Personeel • Verzorgt opleiding personeel <p>VWS</p> <ul style="list-style-type: none"> • Levert techniek • Werkinstructies techniek • Beoordelingsprotocollen 	<p>VWS</p> <ul style="list-style-type: none"> • Levert locatie en faciliteiten • Levert Personeel • Verzorgt opleiding personeel • Levert techniek • Werkinstructies techniek • Beoordelingsprotocollen <p>(deels onrechtmatigheid)</p>	<p>I&W</p> <ul style="list-style-type: none"> • Levert locatie en faciliteiten • Levert Personeel • Verzorgt opleiding personeel <p>VWS</p> <ul style="list-style-type: none"> • Levert techniek • Werkinstructies techniek • Beoordelingsprotocollen



Bijlage

Procesbeschrijving

- Totaalproces (VWS balie & test)
- Proces VWS balie



CTB Kort Verblijf: Volledige flow VWS desk & Testbewijs

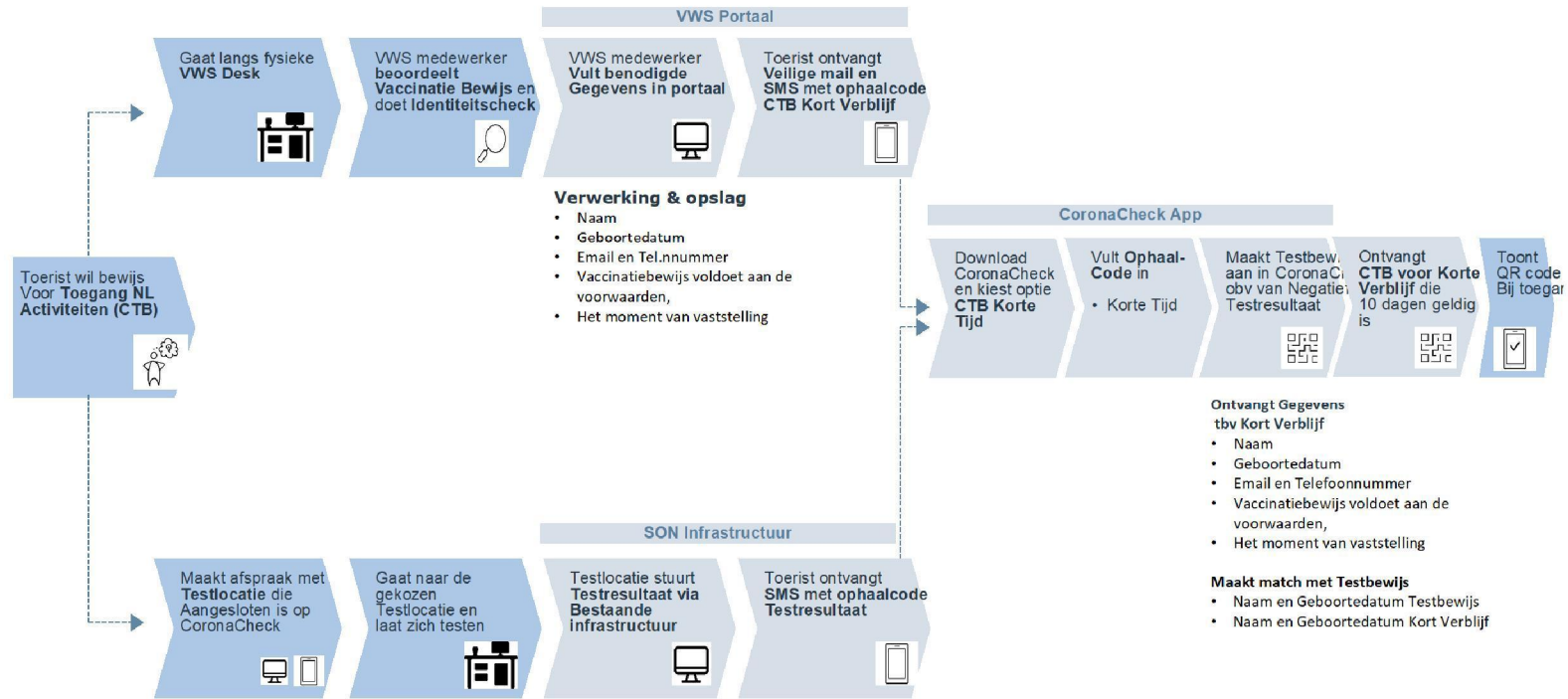



CTB Kort Verblijf : Procesbeschrijving VWS Balie

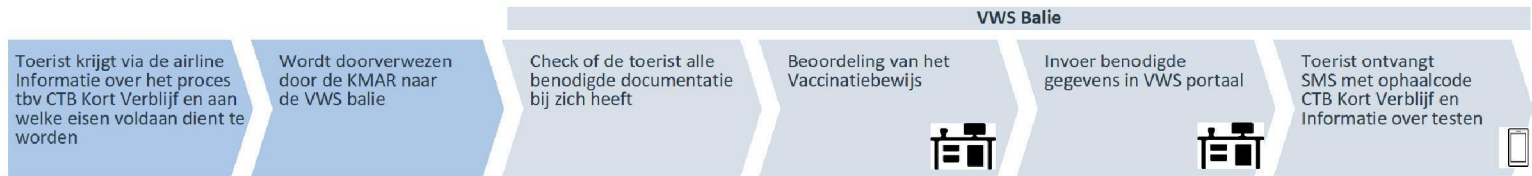

Benodigde docs:

- Identiteitsbewijs
- Vaccinatiebewijs
- Zelfverklaring (inreisvereiste)

1. **Consistentie naam en geboortedatum:** ID, vaccinatiebewijs en zelfverklaring
2. **Leesbaarheid:** Vaccinatiebewijs is leesbaar.
3. **Taalvereiste:** Nederlands, Engels, Duits, Frans, Italiaans, Spaans of Portugees

1. **Geldigheid:** EMA/ WHO goedgekeurd vaccin.
2. **Tijdsduur:** laatste dosis vaccinatie >14 dagen geleden is of >28 dagen
3. **Volledigheid:** de vaccinatie is volledig: 2/2 of 1/1 in geval van Janssen of 1 prik + Covid
4. **Kort gesprek:** controlevragen waar/wanneer gevaccineerd

1. Voor- en achternaam
2. Geboortedatum
3. Email
4. Telefoonnummer
5. Akkoord dat Vaccinatiebewijs voldoet aan de voorwaarden,
6. Het moment van vaststelling

1. **CoronaCheck:** Flyer met werkinstructies CoronaCheck
2. **Testen voor Toegang:** Flyer met instructies maken testafspraak via TvT

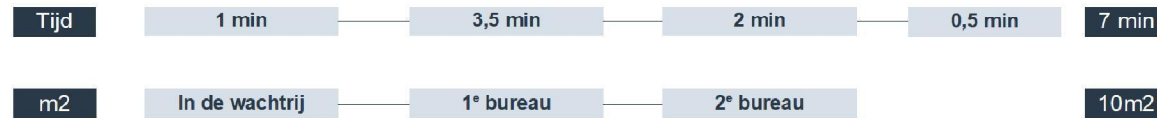

Schatting



CTB Kort Verblijf : Requirements VWS Balie

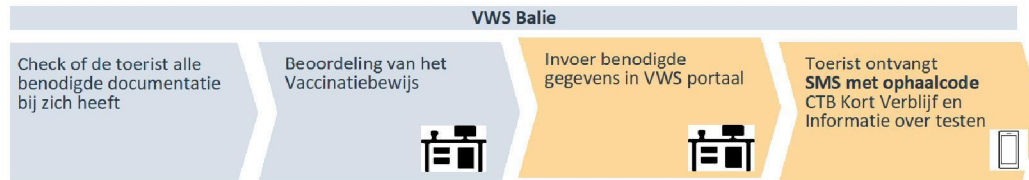

1. Voor- en achternaam (Latijns alfabet)
2. Geboortedatum
3. Email
4. Telefoonnummer
5. Akkoord dat Vaccinatiebewijs voldoet aan de voorwaarden,
6. Het moment van vaststelling

Requirements	• Opslag (database) - Gegevens 30 dagen opslaan	• User management: hoe uitgeven, # accounts en verloop?
	• Directe uitgifte CTB Kort Verblijf ophaalcode	• Logging (NEN 7510)
	• CTB Kort Verblijf Ophaalcode 10 dagen geldig	• Security analyse
	• Koppeling met CoronaCheck: "CTB Kort Verblijf ophaalcode wordt ingevoerd in Testbewijs route"	• Hardware inkopen (Prolocation)
	• Inkopen Meertalig Afsprakenportaal (optioneel)	• Supervisor Code invoeren (optioneel)