To: [redacted] 5.1.2e 5.1.2e)'[5.1.2e @minvws.nl]; 5.1.2e [5.1.2e @minvws.nl]; 5.1.2e .
(5.1.2e)[5.1.2e @minvws.nl]
Cc: 5.1.2e [5.1.2e @zorgverzekeringskantoor.nl]
From: 5.1.2e
Sent: Tue 9/1/2020 5:57:02 PM
Subject: RE: Verzoek Aruba om donatie remdesivir
Received: Tue 9/1/2020 5:57:13 PM

Ik ben het met 5.1.2e eens dat je zou moeten verdelen op basis van aantal en stijging van ziekenhuis/IC opnames en niet op basis van bevolkingsaantallen. Daarnaast hebben we op de eilanden te maken met een beperkte IC capaciteit. Hoewel er nog meer clinical trialgegevens nodig zijn, en de wetenschappelijke onderbouwing nog niet heel sterk is, lijkt het er wel op dat Remdesivir mogelijk de verblijfsduur in de IC/aan de beademing kan verkorten. Gezien de beperkte IC capaciteit op de eilanden kan dit een argument zijn voor de politieke overweging om juist de medicatie te delen binnen het KR.

https://www.bmj.com/content/370/bmj.m3049#:~:text=%E2%80%9CRemdesivir%20probably%20reduces%20length%20of,likely%20to%20benefit%20from%20remdesivir.

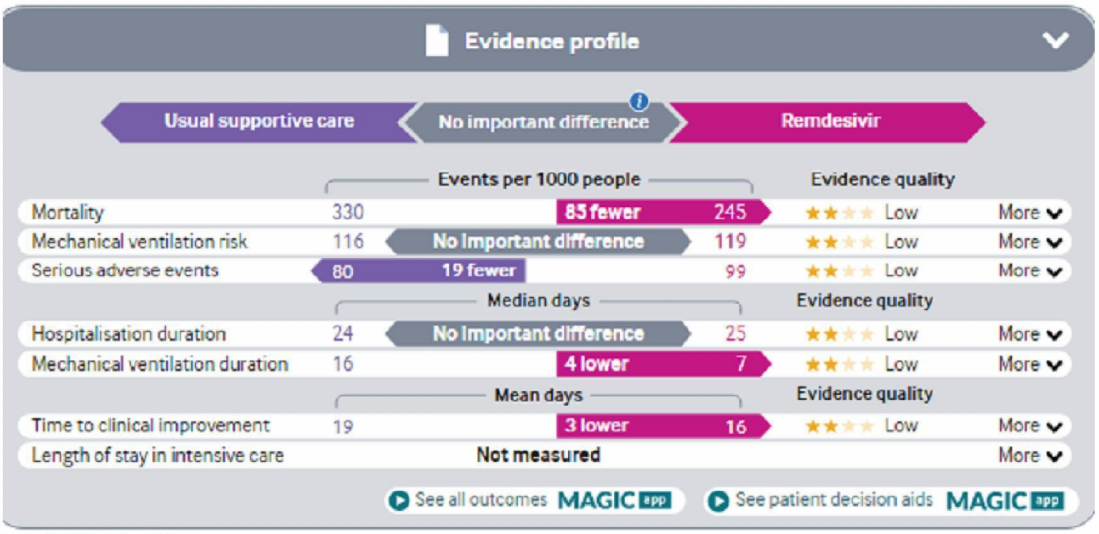

BMJ 2020;370:m2924

Vriendelijke groet, Saludo kordial, Best regards,

5.1.2e
5.1.2e

Programmadirectie Zorg en Jeugd Caribisch Nederland
.....
Ministerie van Volksgezondheid, Welzijn en Sport
5.1.2a
Bonaire | Caribisch Nederland
.....
T 5.1.2e
M 5.1.2e
E 5.1.2e @zorgverzekeringskantoor.nl
http://www.zvkcn.nl

Betrouwbaar, rechtvaardig en toegankelijk: dat verzekeren wij u!
Konfiabel, hustu i aksesibel: esei nos ta sigurábo!
Reliable, fair and accessible: this we assure you!

Van: 5.1.2e 5.1.2e) < 5.1.2e @minvws.nl>

Verzonden: dinsdag 1 september 2020 11:23
Aan: 5.1.2e < 5.1.2e @minvws.nl>; 5.1.2e) < 5.1.2e @minvws.nl>; 5.1.2e < 5.1.2e @zorgverzekeringskantoor.nl>
Onderwerp: RE: Verzoek Aruba om donatie remdesivir

Remdesivir is een middel gebruikt bij de behandeling van Covid-19. Het wordt gebruikt bij ziekenhuispatiënten met ernstig Covid die wél (high flow) zuurstof nodig hebben, maar niet geïntubeerd&beademd zijn. Vanwege de beperkte mondiale beschikbaarheid en dus beperkte voorraad voor NL wordt het in NL per patiënt uitgeleverd door het RIVM, die de distributie coördineert. Het aanleggen van een lokale voorraad is niet toegestaan, voor de Cariben wordt een uitzondering gemaakt door RIVM.

5.1.1c
5.1.1c Daarvan is de verwachting dat dat voldoende voor het hele KR zou kunnen zijn. Echter geen kristallen bol.

Blijkens onderstaande heeft men in week 35 een levering aan Aruba gedaan (voor 10 patiënten). Nu twee weken later wordt opnieuw medicatie gevraagd door Aruba (15 patiënten). Aruba heeft toch wel een aantal patiënten die in aanmerking kunnen komen voor de medicatie met 11 op de IC, dus de hoeveelheden vind ik niet direct overvragen. Verder heeft Aruba medicatie voor 1 patiënt aan Bonaire door geleverd (iom RIVM). Bonaire krijgt voorraad voor 4 patiënten later deze week. Sint Maarten en Curaçao hebben nog niets gevraagd.

Eigenlijk is de vraag: 'delen we medicatie in KR?' dus eigenlijk al gepasseerd, maar moet misschien nog wel met bewindslieden afgestemd.
Er is natuurlijk een analogie met de beademers, die we ook in tijden van schaarse hebben gedeeld, en personeel waar we in investeren.
Mijns inziens moet je trouwens niet verdelen op basis van bevolkingsaantallen maar op basis van aantal en stijging ziekenhuis/IC opnames.

Morgen even verder over hebben, ik moet nu weg ☺

Met vriendelijke groet,

5.1.2e
Crisisteam Caribisch Nederland

5.1.2e

Programmadirectie Zorg en Jeugd Caribisch Nederland
Ministerie van Volksgezondheid, Welzijn en Sport
Parnassusplein 5 | Postbus 20350 | 2500 EJ | Den Haag
T (+31) 6 5.1.2e
E 5.1.2e @minvws.nl
www.rijksoverheid.nl

Van: 5.1.2e) < 5.1.2e @minvws.nl>
Verzonden: dinsdag 1 september 2020 15:34
Aan: 5.1.2e 5.1.2e) < 5.1.2e @minvws.nl>; 5.1.2e) < 5.1.2e @minvws.nl>
Onderwerp: FW: Verzoek Aruba om donatie remdesivir

Kunnen jullie hier naar kijken.

Verzonden met BlackBerry Work
(www.blackberry.com)

5.1.2e 5.1.2e
5.1.2e 5.1.2e
Dubbel
5.1.2e 5.1.2e 5.1.2e 5.1.2e 5.1.2e 5.1.2e
5.1.2e 5.1.2e 5.1.2e 5.1.2e 5.1.2e 5.1.2e 5.1.2e

Dubbel

5.1.2e 5.1.2e

5.1.2e 5.1.2e

5.1.2e 5.1.2e 5.1.2e 5.1.2e

5.1.2e

5.1.2e

5.1.2e 5.1.2e Dubbel

5.1.2e 5.1.2e

5.1.2e 5.1.2e

5.1.2e 5.1.2e

5.1.2e 5.1.2e

5.1.2e 5.1.2e

5.1.2e 5.1.2e
5.1.2e 5.1.2e

5.1.2e
Dubbel

5.1.2e
5.1.2e

5.1.2e

649925

Dubbel