



9-1-2020 Pr besluit is Tijdgebonden

Nr	Datum ingebracht	Project	Issue/actie	Kern issue
1.	12/29/2020	Support	Actie	4 x vaste PC
2.	12/29/2020	Support	Actie	verbetering akoestiek
3	12/29/2020	Command	Actie	Overzicht grote verzorgingshuizen
4	12/29/2020	Command	Actie	Draaiboek
5	12/29/2020	Command	Actie	4/1 komt een nieuwe kamerbrief
6	12/29/2020	Plans	Actie	Tekort aan naalden en spuitjes va maart 2021
7	12/29/2020	Current	Issue	Mogelijk minder capaciteit MOVIANO
8	12/29/2020	Current	Actie	Transportbeveiliging
9	12/29/2020	Current	Actie	Dry run
10	12/29/2020	Support	Actie	opstellen profielen medewerkers supportteam
11	12/30/2020	Plans	Actie	Proces vaccineren medewerkers vaccinatiestraat
12	12/30/2020	Command	Actie	Persupdates voor LCC
13	12/30/2020	Current	Actie	adressen   contactpersonen prik locaties
14	12/30/2020	Plans	Actie	instroom 2e levering
15	12/30/2020	Plans	Actie	Check contracten huisartsen e.d
16	12/30/2020	Plans	Actie	tekenen contact beveiliging door VWS
17	12/30/2020	Support	Actie	gebruik topdesk voor LCC
18	12/31/2020	plans	Actie	Duidelijkheid over kleinere verpakking verpleeg- en verzorgingstehuizen
19	1/5/2021	Plans	Actie	Planning voor BES-CAS eilanden
20	1/5/2021	plans	actie	planning op basis van vraag/aanbod vaccins
21	1/5/2021	Plans	Actie	Checklist voor ROAZ inz levering/gebruik vaccins/wat te doen als er iets is met product en levering etc
22	1/5/2021	plans	actie	prioritering inz beantwoording vragen
23	1/5/2021	Support	Actie	doorschakelen telefoonnummer naar mobiel
24	1/6/2021	Command	Actie	Overleg ██████████ 5.1.2e ██████████ inz beantwoording vragen tijdens kamerdebat
25	1/6/2021	Current	Actie	██████████ overlegt met ██████████ inz ondersteuning Current
26	1/6/2021	Current	Besluit	Leveringschema->Planning 08:00uur file komt binnen van de dag ervoor, 16:00uur kijken naar evt afwijkingen, uiterlijk 18:00uur planning naar Movianto
27	1/6/2021	Support	Actie	Dagelijkse bemensing
28	1/6/2021	Command	Actie	aansluiting LCC met QA-team en -procedures. Contact persoon is ██████████ 5.1.2e ██████████ 5.1.2e
29	1/7/2021	Current	Actie	automatisch rittenschema versturen voor locaties





















1/11/2021

als het af is?	de actie		
Beoogd doel / resultaat	actie door	Deadline	afgehandeld op
		1/4/2021	12/30/2020
plaatsen schermen rond bureau		1/4/2021	1/5/2021
		12/30/2020	
meelezen vanuit LCC			
meelezen vanuit LCC			1/4/2021
		2/1/2021	1/11/2021
		1/4/2021	1/4/2021
		12/30/2020	12/29/2020
testen processen en systemen		1/4/2021	1/4/2021
verhogen capaciteit		12/30/2020	12/31/2020
Overleg met 5.1.2e 5.1.2e 5.1.2e			
		12/30/2020	12/30/2020
		12/31/2020	
		1/5/2021	
		1/5/2021	
		1/4/2021	12/31/2020
		12/31/2020	1/4/2021
		1/1/2021	
		1/8/2021	
		1/6/2021	
		1/5/2021	1/6/2021
		1/5/2021	
		1/6/2021	1/11/2021
		1/6/2021	
			1/8/2021
Afgestemd met GGD en Movianto		1/6/2021	
		1/11/2021	1/11/2021













































## structuur



### COMMAND LCC



### LIAISONS

Directie	5.1.2e	
DVP	5.1.2e	- 1-2x per week overleg met Command
CIMS/ICT	5.1.2e	

5.1.2e
5.1.2e

<p><b>COMMAND</b></p> <ul style="list-style-type: none"> <li>- Dagelijkse leiding over de uitvoering van de operatie.</li> <li>- Aanwezig bij de dagstart/ weekstart.</li> <li>- Rapportage aan hoger dek.</li> <li>- Heeft beslissingsbevoegdheid bij knelpunten in het proces.</li> </ul>	<p><b>Plans</b></p> <ul style="list-style-type: none"> <li>- Kijkt vanaf 48 uur, de komende maanden en verder vor</li> <li>- Vaccinatiestrategie vertalen naar logistiek &amp; distributie</li> <li>- Scenario ontwikkeling</li> <li>- Planning maken</li> <li>- In overleg met de priklocaties, kijken ze naar de opkom voor de komende 96 uur.</li> <li>- Leveringen aan MDV/ANTO.             <ul style="list-style-type: none"> <li>• Welk vaccin van welke leverancier, in welke hoeveel</li> <li>• Bewaken van de tijdslijn.</li> </ul> </li> <li>- Extra bestellingen vanuit RIVM, richting industrie.</li> <li>- Plannen en voorspellen.</li> <li>- Signaleren van knelpunten en deze oplossen.</li> </ul>
<p><b>CURRENT</b></p> <ul style="list-style-type: none"> <li>- Verantwoordelijk voor de aansturing in de komende 48 uur.</li> <li>- Leverings bevestigingen verwerken van de locaties (GGD/zorginstellingen/artsen).</li> <li>- Draaiboek maken</li> <li>- Dagelijkse logistieke situatie rapportage verwerken van de locaties.             <ul style="list-style-type: none"> <li>• Wat is het verbruik per locaties (1<sup>o</sup> en 2<sup>o</sup> vaccin)</li> <li>• Doorgeven van voorraden.</li> <li>• Appreciatie van de komende 48 uur en de eventuele knelpunten, indien nog niet bekend.</li> </ul> </li> </ul>	<p><b>Support</b></p> <ul style="list-style-type: none"> <li>- Doelstelling van support is de ondersteuning van CURRI en daar waar nodig de PLUKS.</li> <li>- Front-office richting priklocaties samen met Current (GGD/zorginstellingen).</li> <li>- Verwerken van gegevens in SAP/CRM.</li> <li>- ICT ondersteuning.</li> <li>- Logistiek call center: vragen van professionals beantwo</li> <li>- Bewaken en verwerken bestelportaal aanvragen.</li> </ul>

CURRENT	SUPPORT
<p>5.1.2e</p> <p>- Logistiek beheerder (vacature)</p>	<p>5.1.2e</p> <p>- Logistiek/support medewerker(s)</p>



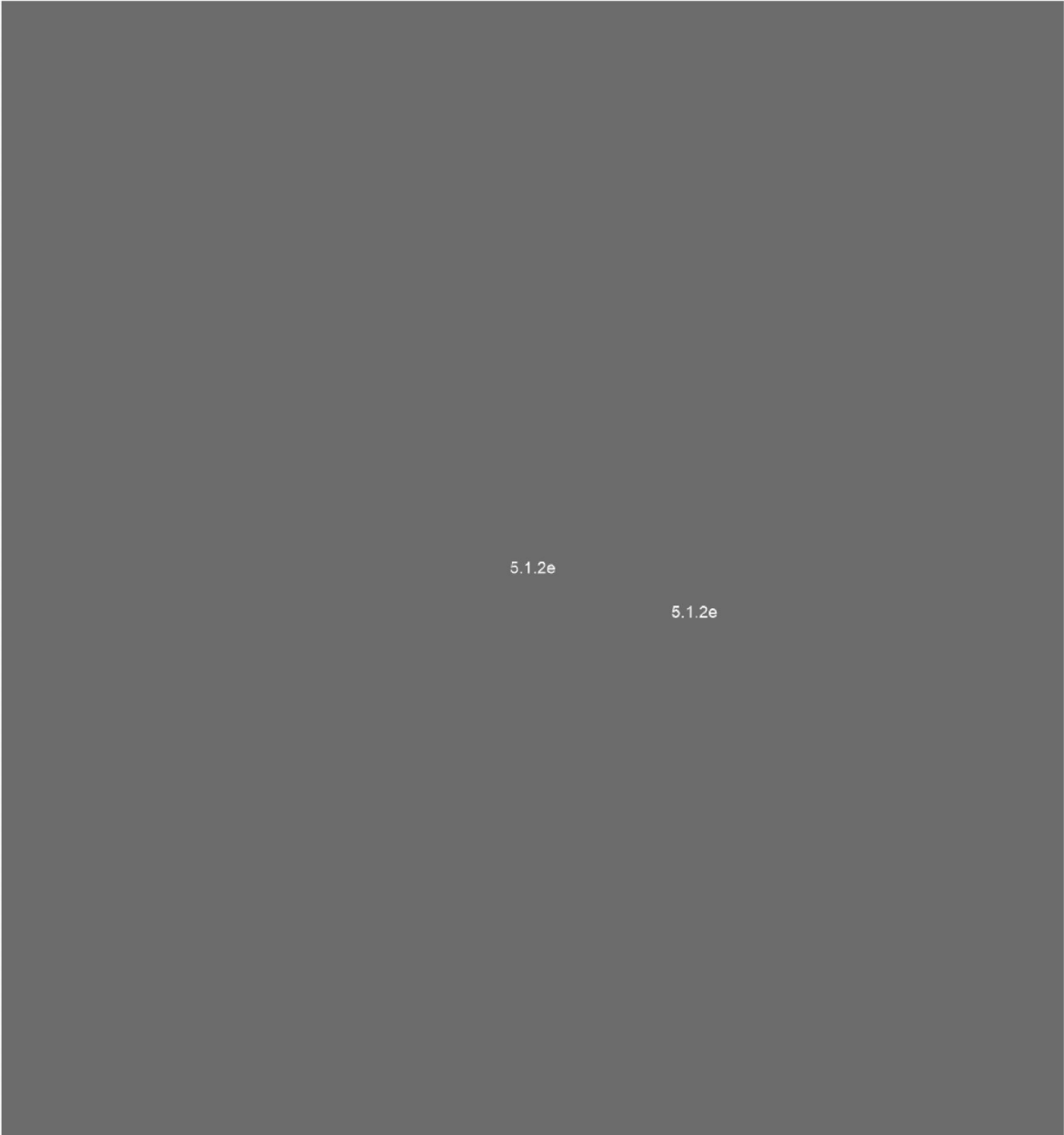

5.1.2e

5.1.2e



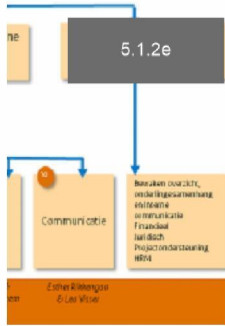
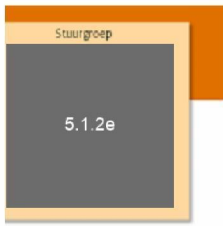



Project	Actiehouders	Status	Issue, actie
Command		Command	Issue
Current		Current	Actie
Plans		Plans	Besluit
Support		Support	
LSO		LSO	

