

Coronaniveau en Maatregelen op het dashboard

Te bespreken

- Versie 18/9
- Versie na 18/9
- Maatregelen: visualisatie en proces
 - Wie doet wat?
 - Hoe maken we het aantrekkelijk voor gemeentes en regio's informatie kloppend en actueel aan te leveren

Inhoudsopgave

Ontwerp dashboard

1. Escalatiekaart (vanaf 18-9 live)
2. Escalatiekaart per veiligheidsregio als je doorklikt (livegang nog niet bekend)
3. Maatregelen per veiligheidsregio (indien data compleet; livegang niet bekend)

Requirement proces en inhoud

1. Escalatiekaart
2. Maatregelen

ONTWERP

Escalatie kaart

Maatregelen

Let op: Ontwerp niet definitief

Dashboard coronavirus

Actueel

Landelijk

Veiligheidsregio's

Gemeentes

Over dit dashboard

Zoek op naam

Amsterdam-Amstelland
 Brabant-Noord
 Brabant-Zuidoost
 Drenthe
 Flevoland
 Friesland
 Gelderland-Midden
 Gelderland-Zuid
 Gooi en Vechtstreek
 Groningen
 Haaglanden
 Hollands Midden
 IJsseland
 Kennemerland
 Limburg-Noord
 Midden- en West-Brabant
 Noord- en Oost-Gelderland

Selecteer een gemeente of veiligheidsregio

Per veiligheidsregio kan de situatie anders zijn. Of de situatie waakzaam, zorgelijk of ernstig is wordt ook met een kleur aangegeven. Dit bepaalt niet automatisch welke maatregelen gelden.

Legenda situatiekaart

-  **Waakzaam.** De situatie is beheersbaar.
-  **Zorgelijk:** er gelden maatregelen. De situatie ontwikkelt zich negatief.
-  **Ernstig:** strenge maatregelen. De situatie is zeer ernstig.

> [Meer info over de escalatiekaart](#)
 (link leidt naar tekst in de "over dit dashboard" of cijferverantwoording)

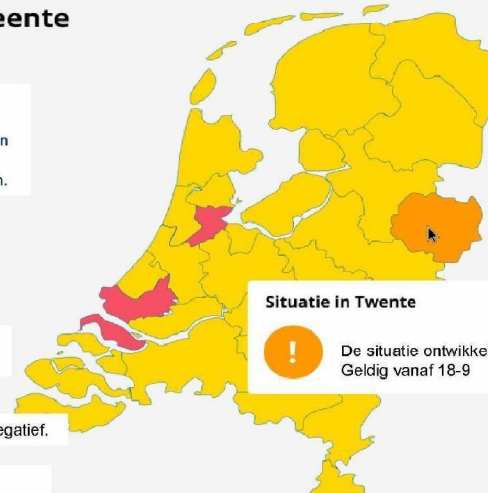

Plaatsings optie

Minimaal: De gebruiker kan doorklikken op de homepagina naar de escalatiekaart via een prominent zichtbare button
Maximaal: De gebruiker landt op de homepagina en ziet daar óók de escalatiekaart (tabblad actueel)

Oorspronkelijke tekst Margo

Per veiligheidsregio kan de situatie anders zijn. De mate van zorgelijkheid wordt met een kleur aangegeven. Een kleur bepaalt niet automatisch welke maatregelen gelden. **Klik hiervoor op de betreffende regio.**

Vanaf

De geldig vanaf datum wordt voor alle situaties in de tooltip weergegeven. Ook voor Waakzaam dus. De geldig vanaf datum wordt de datum van het meest recente inschalingsoverleg. Datum voor waakzaam wordt nog gecheckt.

Naamgeving

We gebruiken het woord "situatiekaart" ipv escalatiekaart omdat dit begrijpelijker is voor B1 niveau. Sluit dit aan op de taal in persco? Welk woord wordt daar gebruikt?

Oorspronkelijke tekst escalatieniveaus

Zie volgende slide. De gehele tekst staat in de cijferverantwoording

Navigatie

De gebruiker kan doorklikken op een regio en krijgt dan de cijfers te zien van die regio. Er wordt op 18-9 geen aanvullende informatie op de Veiligheidsregio pagina geplaatst.

Cijferverantwoording tekst

Tekst in cijferverantwoording

Er zijn heel veel meetgegevens over het coronavirus. Om overzicht te houden wordt iedere week voor iedere regio bepaald na overleg tussen bestuurders van de veiligheidsregio en de minister wat die gegevens betekenen. Moeten we waakzaam zijn (geel), is de situatie zorgelijk (oranje) of is de situatie zelfs ernstig te noemen (rood)? Zo is voor iedereen in één oogopslag duidelijk hoe het ervoor staat met het coronavirus in verschillende delen van het land. Afhankelijk van dit niveau kunnen bestuurders de juiste maatregelen nemen. Deze maatregelen zijn maatwerk en kunnen per regio verschillen. Anders dan bij het reisadvies voor andere landen volgt uit een bepaalde kleur dus niet automatisch een bepaalde maatregel.

Wat betekenen de drie niveaus?

Waakzaam. Er is sprake van een beheersbare situatie. Het aantal nieuwe besmettingen is laag. Kwetsbare groepen dienen alert te zijn. Het bron- en contactonderzoek is overwegend effectief. Maatregelen worden voldoende nageleefd en zijn te handhaven. Er is voldoende regionale zorgcapaciteit beschikbaar. Aanvullende maatregelen zijn erop gericht om de bestaande aanpak beter te laten functioneren.

Zorgelijk. De situatie ontwikkelt zich negatief. Het aantal nieuwe besmettingen neemt toe. Maatwerk is nodig om kwetsbaren groepen te beschermen. Als de situatie voortduurt, wordt het bron- en contactonderzoek ineffectief. Maatregelen worden onvoldoende nageleefd. De druk op de regionale zorgcapaciteit neemt toe. De bestaande aanpak moet met aanvullende maatregelen worden versterkt om de verspreiding van het virus weer onder controle te krijgen en terug te keren naar een beheersbare situatie.

Ernstig. Hard ingrijpen is noodzakelijk om verdere escalatie te voorkomen en terug te keren naar een beheersbare situatie (waakzaam). Het aantal nieuwe besmettingen neemt snel toe. Het bron- en contactonderzoek is niet meer effectief, waardoor het zicht op de verspreiding afneemt. Maatregelen worden onvoldoende nageleefd. De regionale zorgcapaciteit is onvoldoende. Maatregelen zijn erop gericht om (regionale) overbelasting van de zorg te voorkomen, kwetsbaren te beschermen en weer zicht op de verspreiding van het virus te krijgen.

Verbetering kleurstelling (

Er wordt op 16-9 bij een publiekspanel getest of het publiek met deze representatie de associatie heeft bij het BZ reisadvies.

Uit eerder publieksonderzoek is gebleken dat deze kaart het beste over komt bij de doelstellingen van het kabinet.

Nadelen van de alternatieven uit eerder publieksonderzoek:

- magenta: mensen hebben niet de associatie met gevaar en risico en kunnen lastig onderscheid maken.
- Blauw: deze kleur wordt al gebruikt voor cijferkaarten. Mensen hebben dan de associatie dat er een koppeling bestaat tussen de cijfers en de escalatie niveaus. Het zien van de kaart past niet bij de boodschap dat Nederland in een hoge paraatheid dient te zijn.
- Blauw, geel, paars: mensen hebben niet de associatie met gevaar en risico. Het zien van de kaart past niet bij de boodschap dat Nederland in een hoge paraatheid dient te zijn.

Het dashboard coronavirus geeft informatie over de ontwikkeling van het coronavirus in Nederland. [Lees meer](#)

Landelijk

Veiligheidsregio's

Gemeentes

Over dit dashboard

< Alle cijfers

Laatste ontwikkelingen

Besmettingen COVID-19 verder toegenomen

De afgelopen week (9 t/m 15 september) is het aantal nieuwe positief geteste personen wederom sterk toegenomen. De sterkste stijgingen waren weer te zien in de provincies Zuid-Holland en Noord-Holland. De nieuwe besmettingen nemen toe in alle leeftijdsgroepen, maar de meeste nieuwe besmettingen zijn gemeld in de leeftijdsgroep van 20-24 jaar. Ook het reproductiegetal is verder gestegen tot 1,38. De aantallen patiënten die vanwege COVID-19 zijn opgenomen in het ziekenhuis of op de intensive care zijn ook gestegen.

 [Bekijk de actuele informatie van het RIVM](#)

Verdeling positief geteste mensen in Nederland

Deze grafieken laten zien hoe de verdeling van hoeveel mensen gisteren per 100.000 inwoners gemeld is dat ze positief getest zijn en COVID-19 hebben.

Per gemeente

Per veiligheidsregio

Samenvatting situaties

- Waakzaam:** houd je aan de (landelijke) maatregelen. Op dit moment is de situatie in deze regio beheersbaar, maar er kan sprake zijn van aanvullende maatregelen. SITUATIE PER 31/8 IN TWENTE. Uitleg over deze situatie >
- Zorgelijk:** er gelden aanvullende maatregelen. De situatie is zorgelijk en ontwikkelt zich negatief. Daarom zijn er aanvullende maatregelen genomen. SITUATIE PER 31/8 IN TWENTE. Uitleg over deze situatie >
- Ernstig:** strenge aanvullende maatregelen. De situatie is ernstig. Met zijn allen moeten we ervoor zorgen dat de situatie weer beheersbaar wordt. SITUATIE PER 31/8 IN TWENTE. Uitleg over deze situatie >

Uitgangspunten:

- Bovenstaande figuur komt niet direct terug op dashboard maar meer ter illustratie.
- Heel eenvoudige en generieke boodschap. Doorlink naar veiligheidsregio voor meer toelichting waarom ingedeeld naar coronaniveau.
- Indeling naar 1 van de drie situaties + Datum van ingang coronaniveau.

Doorklik naar veiligheidsregio: Niveau Waakzaam

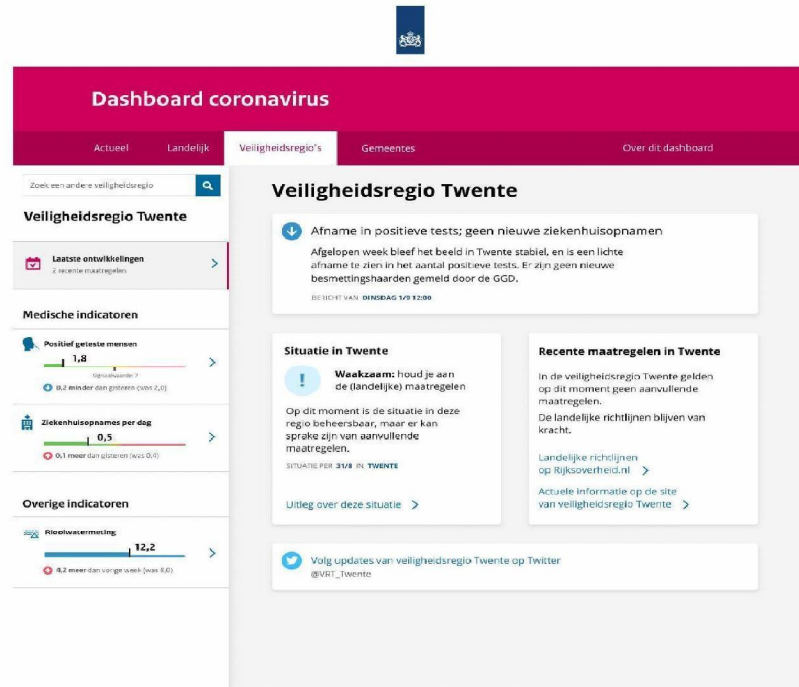

- Laatste ontwikkelingen:** 2 recente maatregelen.
- Medische indicatoren:**
 - Positief geteste mensen:** 1,8 (opvallender? 0,2 minder dan gemiddelde van 2,0).
 - Ziekenuitslagen per dag:** 0,5 (0,1 meer dan gemiddelde van 0,4).
- Overige indicatoren:**
 - Risicoverscherming:** 12,2 (0,2 meer dan vorige week (was 12,0)).

The 'Veiligheidsregio Twente' main section features a prominent message: 'Afname in positieve tests; geen nieuwe ziekenhuisopnamen'. Below this, it states: 'Afgelopen week bleef het beeld in Twente stabiel, en is een lichte afname te zien in het aantal positieve tests. Er zijn geen nieuwe besmettingshaarden gemeld door de GGD.' (Reported on Dinsdag 1/9 12:00).

The 'Situatie in Twente' section indicates a 'Waakzaam' status: 'Waakzaam: houd je aan de (landelijke) maatregelen'. It notes that the situation is manageable but requires continued measures. A link is provided for 'Uitleg over deze situatie'.

The 'Recente maatregelen in Twente' section states that no additional measures are currently in effect and that national guidelines remain in force. A link is provided for 'Landelijke richtlijnen op Rijksoverheid.nl'.

A social media link is provided to follow updates from 'veiligheidsregio Twente' on Twitter (@VRT_Twente).

Doorklik naar veiligheidsregio: Niveau Zorgelijk

Dashboard coronavirus

Actueel
Landelijk
Veiligheidsregio's
Gemeentes
Over dit dashboard

Zoek een andere veiligheidsregio

Veiligheidsregio Twente

Laatste ontwikkelingen

7 recente maatregelen

Medische indicatoren

Positief geteste mensen

1,8

5 per uur (maandag 7 oktober 2020)

0,2 minder dan gisteren (vrijdag 2 oktober)

Ziektehuiscases per dag

0,5

0,1 meer dan gisteren (vrijdag 2 oktober)

Overige indicatoren

Risicowatmeting

12,2

4,2 meer dan vorige week (vrijdag 2 oktober)

Veiligheidsregio Twente

↑ Toename positieve tests en meer ziekenhuisopnamen

Afgelopen week groeide het aantal positief geteste personen sterk en steeg ook het aantal ziekenhuisopnamen. Daarnaast ziet de GGD een toename in het aantal en de feitelijke besmettingshaarden.

BERICHT VAN: DINSDAG 10 OKT 2020

Situatie in Twente

! Zorgelijk er gelden aanvullende maatregelen

De situatie is zorgelijk en ontwikkelt zich negatief. Daarom zijn er aanvullende maatregelen genomen.

SITUATIE PER 31/8 IN TWENTE

Uitlieg over deze situatie >

Recente maatregelen in Twente

Ho'reca moet in het weekend om 24:00 sluiten.

GELDT VANAF 20/8 12:00 IN TWENTE

Evenementen met meer dan 20 personen zijn verboden.

GELDT VANAF 1/9 IN TWENTE

Actuele informatie op de site van veiligheidsregio Twente >

Volg updates van veiligheidsregio Twente op Twitter

@VRI_Twente

Doorklik naar veiligheidsregio: Niveau Ernstig

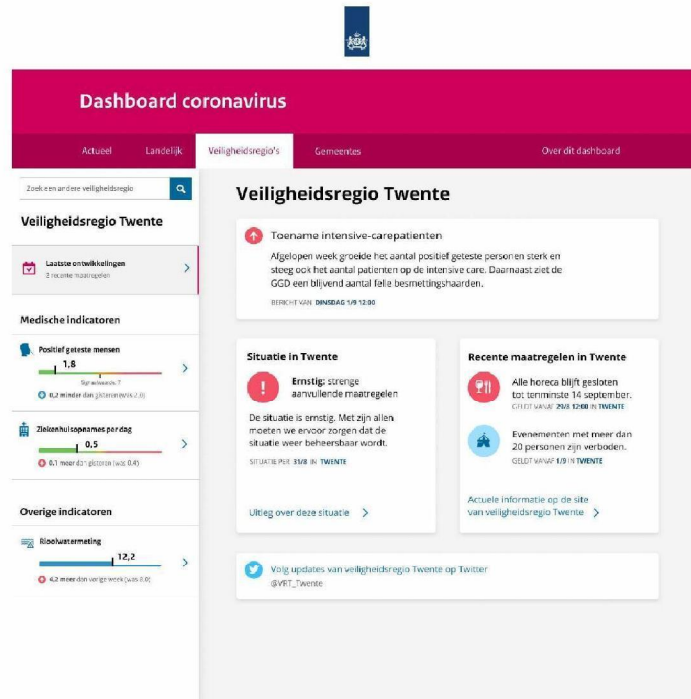

- Navigation:** Includes tabs for 'Actueel', 'Landelijk', 'Veiligheidsregio's', 'Gemeentes', and 'Over dit dashboard'.
- Search:** A search bar for 'Zoek een andere veiligheidsregio'.
- Veiligheidsregio Twente:** The main section, which includes:
 - Toename intensive-carepatiënten:** A notification stating that the number of intensive care patients has increased significantly over the past week, leading to a high occupancy rate in intensive care units (ICU).
 - Situatie in Twente:** A section with a red exclamation mark icon indicating a 'Niveau Ernstig' (Serious) status. It notes that the situation is serious and that only essential measures are allowed. A link is provided to 'Uitleg over deze situatie'.
 - Recente maatregelen in Twente:** A list of recent measures, including 'Alle horeca blijft gesloten tot tenminste 14 september' and 'Evenementen met meer dan 20 personen zijn verboden'.
 - Actuele informatie op de site van veiligheidsregio Twente:** A link to the official website for more information.
 - Twitter update:** A link to follow updates from the official Twitter account @VST_Twente.
- Medische indicatoren:** A section with two indicators:
 - Positief geteste mensen:** A bar chart showing 1,8 positive tests, with a target of 2 and a note that this is 0,2 fewer than the previous day.
 - Ziekenhuisopnames per dag:** A bar chart showing 0,5 hospital admissions, with a target of 0,4 and a note that this is 0,1 more than the previous day.
- Overige indicatoren:** A section with one indicator:
 - Risicometer:** A bar chart showing a risk score of 12,2, with a target of 0,95 and a note that this is 4,2 more than the previous day.

Maatregelen per veiligheidsregio

Uitgangspunten:

- Burger doelgroep
- Vanuit de gedachte: ik zoek als burger op mijn woonplaats en krijg vervolgens welke maatregelen er in mijn veiligheidsregio gelden. Eventueel: ook tonen op pagina gemeente
- Alleen tonen op dashboard als informatie wordt geleverd door derde partijen.
- Behoefte aan gestandaardiseerd overzicht maatregelen vanuit de VR's
- 6 intuïtieve categorieën voor de gemiddelde Nederlander "Wat betekent corona voor mij: Horeca, evenementen, Cultuur, Verkeer & Vervoer, Vrije tijd, + overig belangrijk

REQUIREMENTS

Proces en Inhoud

Requirements team dashboard escalatie kaart <22-9

- Wekelijks ingevuld in een vaste routine en format (.xls) door een geautoriseerd persoon
- Bestand dient gecontroleerd te zijn door iemand anders dan de invuller (4-ogen principe)
- Bestand wordt opgeslagen en gedeeld Machine readable format (.csv)
- Bij voorkeur wordt het bestand als open data beschikbaar gesteld <12:00 op de dag dat dit live op het dashboard komt. Een alternatief voor de eerste 3 weken is dat dit wordt gemaïld.
- Werkafspraken over data levering op papier vastgelegd

Voorstel - In te vullen velden / rood is tonen op dashboard

Variabele naam	Toelichting
<u>Veiligheidsregio_naam</u>	Naam van de veiligheidsregio op basis van CBS indeling (tabel 84721NED Statline)
Veiligheidsregio_code	Code van de veiligheidsregio op basis van CBS indeling (tabel 84721NED Statline)
Coronaniveau_code	Indicatie van het coronaniveau: 1 (waakzaam), 2 (zorgelijk) of 3 (ernstig)
<u>Coronaniveau_naam</u>	Naam van het coronaniveau: waakzaam, zorgelijk of ernstig.
<u>Geldig_vanaf_datum</u>	Datum vanaf wanneer het coronaniveau in de betreffende veiligheidsregio geldt
Geldig_tm_datum	OPTIONEEL - Datum tot wanneer het coronaniveau geldig is
Tekstuele_duiding	Toelichting waarom de betreffende veiligheidsregio een bepaald coronaniveau heeft
Contactpersoon_1_naam	Naam van eerste contactpersoon veiligheidsregio
Contactpersoon_2_naam	Naam van tweede contactpersoon veiligheidsregio
Contactpersoon_1_email	Mailadres van eerste contactpersoon veiligheidsregio
Contactpersoon_2_email	Mailadres van tweede contactpersoon veiligheidsregio
Door_wie_ingevuld	Naam van persoon die de informatie heeft ingevuld
Door_wie_gecheckt	Naam van persoon die de informatie heeft gecontroleerd
Datum_ingevuld	Datum van het moment dat de gegevens zijn ingevuld

Requirements team dashboard maatregelen

- Compleet en actueel dagelijks beeld (<24u oud) dat op korte termijn geleverd kan worden door betrouwbare aanleverende partij van de maatregelen die je moet weten als je in een regio bent
- Tekst en categorieën herkenbaar voor gemiddelde Nederlander B1 niveau
- Bestand dient gecontroleerd te zijn door iemand anders dan de persoon die het bestand beschikbaar besteld (4-ogen principe)
- Bestand wordt gedeeld Machine readable format (.csv) als open data. Een alternatief voor de eerste 3 weken is dat dit wordt gemaïld.
- Bij voorkeur wordt het bestand beschikbaar gesteld <14:00 op de dag dat dit live op het dashboard komt.
- Werkafspraken over data levering vastgelegd tussen directeuren VWS en Aanleverende partij
- Vaste aanspreekpunten bij aanleverende partij

Concept voorstel - In te vullen velden maatregelen

Variabele naam	Toelichting
Veiligheidsregio_naam	Naam van de veiligheidsregio op basis van CBS indeling (tabel 84721NED Statline)
Veiligheidsregio_code	Code van de veiligheidsregio op basis van CBS indeling (tabel 84721NED Statline)
Maatregel_titel	Maatregel in <50 tekens, bv. "universiteitsgebouw in Amsterdam is gesloten ivm covid cluster" of "minder parkeerplekken zaterdag in winkelcentrum Enschede" Deze wordt getoond op het dashboard
Geldig_vanaf_datum	Datum vanaf wanneer een maatregel in de betreffende veiligheidsregio geldt
Geldig_tm_datum	OPTIONEEL - Datum tot en met wanneer de maatregel geldig is
Maatregel_beschrijving	Toelichting in meer uitgebreide tekst over wat maatregel inhoudt begrijpelijk voor gemiddelde NL'er
Maatregel_soort_koffer	Keuze uit 4 soorten maatregelen uit beleidsnota
Maatregel_categorie_burger	Keuze uit 6 herkenbare categorieën: Horeca, evenementen, Cultuur, Verkeer & Vervoer, Vrije tijd, + overig ernstig (deze categorieën kunnen worden aangepast bij voortschrijdend inzicht)
Maatregel_Link naar URL	Link naar bericht op site veiligheidsregio of gemeente voor meer info over maatregel
Maatregel_geldend_in_gemeente_1tm22	Naam Gemeente (selectie uit lijst).
Door_wie_ingevuld	Naam van persoon die de informatie heeft ingevuld
Door_wie_gecheckt	Naam van persoon die de informatie heeft gecontroleerd
Datum_ingevuld	Datum van het moment dat de gegevens zijn ingevuld
Datum_gecheckt	Datum van het moment dat de gegevens zijn ingevuld
Organistie_ingevuld	Organisatie die de informatie heeft ingevuld
Organisatie_gecheckt	Organisatie die de informatie heeft gecontroleerd

Aanpassingen ontwerp -

- Rood moet meer rood worden
- Requirement: niet exact dezelfde kleuren als BZ kleuren om verwarring te voorkomen dat je niet bepaalde regio in mag
- Er moet een tekstje bij om uit te leggen dat het iets anders is dan BZ regio.
- Uit gebruikerstest: onderscheid tussen Geel en Oranje moet wat scherper

Proces invullen

- 5.1.2e mailt lijstje aan procesondersteuner < 10:00
- Procesondersteuner vult .csv in en mailt aan 5.1.2e > 14:00

Voordelen standaardisatie maatregelen lokaal

- Eensgezind tonen op eigen websites en social media
- Bezoekers helpen voorbereid te zijn op aanvullende maatregelen.
- Beschikbaar stellen als open data zodat derde partijen, zoals vakantieparken of Google de informatie kunnen tonen op hun websites

Dashboard coronavirus

Actueel
Landelijk
Veiligheidsregio's
Gemeentes
Over dit dashboard

Zoek op naam ^

- Amsterdam-Amstelland
- Brabant-Noord
- Brabant-Zuidoost
- Drenthe
- Flevoland
- Friesland
- Gelderland-Midden
- Gelderland-Zuid
- Gooi en Vechtstreek
- Groningen
- Haaglanden
- Hollands Midden
- IJsselland
- Kennemerland
- Limburg-Noord
- Midden- en West-Brabant
- Noord- en Oost-Gelderland

Selecteer een gemeente of veiligheidsregio

Er gelden verschillende maatregelen per veiligheidsregio

Anders dan bij het reisadvies voor andere landen volgt uit een bepaalde kleur niet automatisch een bepaalde maatregel.

Legenda situatiekaart

- ! **Waakzaam:** houd je aan de (landelijke) maatregelen
- ! **Zorgelijk:** er gelden aanvullende maatregelen
- ! **Ernstig:** strenge aanvullende maatregelen

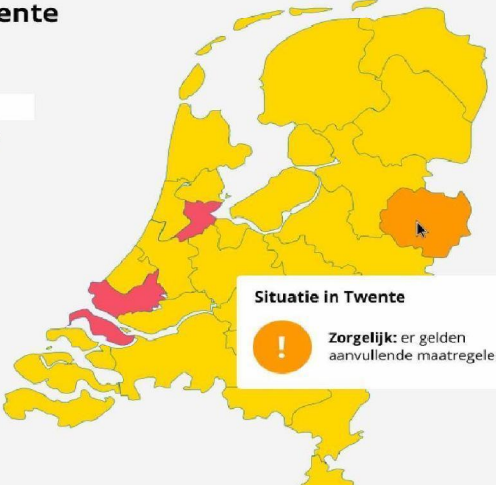

Situatie in Twente

- ! **Zorgelijk:** er gelden aanvullende maatregelen

[> Meer info over de escalatiekaart](#)
(link leidt naar tekst in de "over dit dashboard" of cijferverantwoording)

Tekst in cijferverantwoording

Er zijn heel veel meetgegevens over het coronavirus. Om overzicht te houden wordt iedere week voor iedere regio bepaald na overleg tussen bestuurders van de veiligheidsregio en de minister wat die gegevens betekenen. Moeten we waakzaam zijn (geel), is de situatie zorgelijk (oranje) of is de situatie zelfs ernstig te noemen (rood)? Zo is voor iedereen in één oogopslag duidelijk hoe het ervoor

Aanwijzing ontwerpers

- Bedoeling is dat mensen snappen dat het maatregelen zijn
- Moet waarschuwing uitstralen
- Moet helder zijn dat het geen BZ is
- Iets meer contrast tussen kleuren. Rood ipv magenta
- Meer info button toevoegen met hyperlink naar cijferverantwoording

5.1.2e

met 5.1.2e tekst definitief maken

Planning

Maandag:	Testontwerp AF + Teksten AF: READY voor pick up
Dinsdag:	Ontwerp Testen bij Panel
Woensdag:	Ontwerp afronden
Donderdag:	Rapportage test Ontwikkeling op Acceptatie
Vrijdag:	Nieuwe versie AF + getest Acceptatie door 5.1.2e
Maandag:	Acceptatie door 5.1.2e
Dinsdag	Live door 5.1.2e

Acties

5.1.2e

Afstemmen teksten met 5.1.2e + valideren met 5.1.2e
Overleg plannen met procesondersteuner en 5.1.2e
5.1.2e (dinsdag uiterlijk!)
Overleg plannen vrijdag ter acceptatie met 5.1.2e